Купить квартиру за 3 100 000 рублей на ул Лизы Чайкиной, 6

Псковская область, Городской округ Великие Луки, Великие Луки, ул Лизы Чайкиной, 6

3 100 000 Р
70 455Р за м^2

44.00 м^2	29.00 м^2	6.00 м^2	3 из 5
Общая	Жилая	Кухня	Этаж

Предлагается к приобретению уютная двухкомнатная квартира общей площадью 44 квадратных метров, расположенная на третьем этаже четырехэтажного кирпичного дома, построенного в 1963 году. Дом находится по адресу: город Великие Луки, улица Лизы Чайкиной, дом 6 спокойный район с развитой инфраструктурой и зелеными пространствами. Просторная жилая площадь составляет 29 квадратных метров, позволяющая комфортно разместиться всей семье. Кухня площадью 6.2 квадратных метров предоставит достаточно места для кулинарного творчества. Наличие застекленного балкона добавляет дополнительное пространство для отдыха и возможность наслаждаться видами на тихий двор без лишнего шума. Квартира готова к приему новых жильцов. Установлена газовая колонка, что является значительным плюсом для комфортного проживания. Совмещенный санузел оборудован всем необходимым для повседневного использования. Для автомобилистов предусмотрена парковка во дворе. Безопасность жителей обеспечивает надежный домофон. По соседству расположены важные социальные объекты, такие как детский сад 19 комбинированного вида, что особенно удобно для семей с детьми. Любителям активного образа жизни и вкусной еды придется по вкусу близость таких заведений, как салон красоты Лилия Плюс, кинобар, ресторан Текила и бистро. Также рядом находится ...

3 с 17.06.2025, обновлен 17.06.2025

Продавец: Собственник

Телефон: +79118907290

Характеристики

Количество комнат	2	Тип дома	кирпичный
Этаж	3	Этажей всего	5
Площадь жилая	29.00 кв. м	Площадь кухни	6.00 кв. м
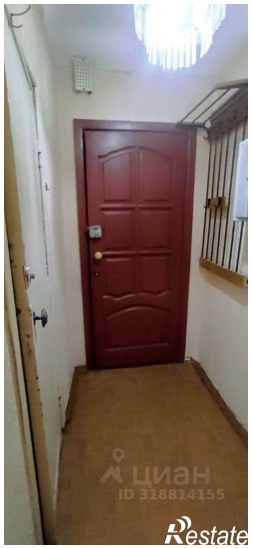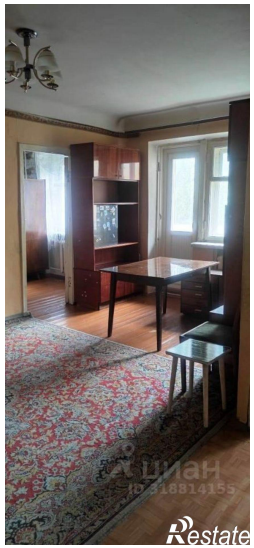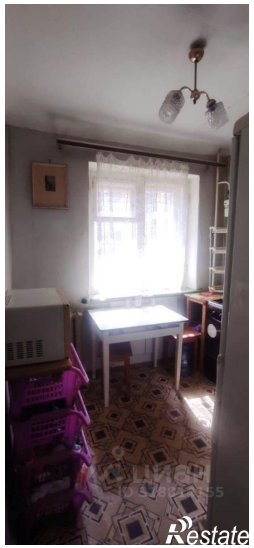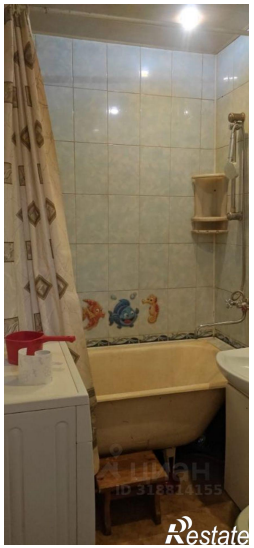
https://velikie-luki.restate.ru/obj/prodazha-dvuhkomnatnoy-kvartiri-ul-lizy-chaykinoy-6-18232110477/