Купить квартиру за 1 750 000 рублей на Нелидовский проезд, 6

Псковская область, Великие Луки, Нелидовский проезд, 6

1 750 000 Р
60 345Р за м^2

29.00 м^2	19.10 м^2	5.00 м^2	1 из 2
Общая	Жилая	Кухня	Этаж

Общая площадь: 29,9 м², жилая 19,1 м², этаж 1/2. В квартире выполнен косметический ремонт, установлена душевая кабина, окна ПВХ, выполнена полная замена проводки. Центральный водопровод, горячая вода - бойлер. Отопление с помощью электрических обогревателей, также имеется печь, в полностью рабочем состоянии. Удобное месторасположение, в шаговой доступности все значимые объекты инфраструктуры. Низкие коммунальные платежи. Просмотр в удобное для Вас время! 1 взрослый собственник.

0 с 29.09.2025, обновлен 29.09.2025

Продавец: Собственник

Телефон: +79113909363

Характеристики

Количество комнат	1	Тип дома	кирпичный
Этаж	1	Этажей всего	2
Площадь жилая	19.10 кв. м	Площадь кухни	5.00 кв. м

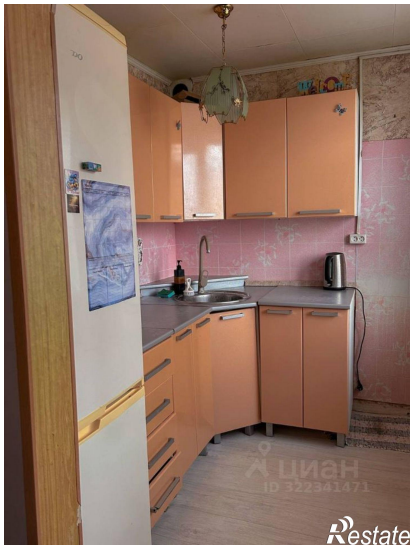

Restate

Restate